



Cuidar é a nossa alegria.

REV02  MANUAL DE INSTRUÇÕES

POLTRONA

PARA AUTOMÓVEL

Ref: 04100



FÁCIL
INSTALAÇÃO

SEGURO
CONFORTÁVEL

GRUPOS I E II
DE 09kg À 25kg



*Imagem meramente ilustrativa.

www.tuttibaby.com.br

RECOMENDAÇÕES IMPORTANTES.

IMPORTANTE LER COM ATENÇÃO E GUARDAR PARA EVENTUAIS CONSULTAS

- Siga todas as instruções deste manual para que a criança tenha a maior proteção possível em caso de acidente.
- Este equipamento é projetado para ser utilizado apenas em bancos veiculares voltados para frente.
- Apropriado se o veículo estiver equipado com cinto de segurança de três pontos / estático / com retrator.
- Este dispositivo de retenção para crianças foi projetado para absorver parte da energia de um impacto do veículo, de forma a reduzir o risco do usuário, em casos de colisão ou de desaceleração repentina do veículo, limitando o deslocamento do corpo da criança.
- O equipamento desocupado (que não esteja sendo utilizado) deve ser mantido preso ao cinto de segurança ou no porta-malas do veículo.
- Nunca efetue qualquer modificação ou acréscimo no dispositivo de retenção para crianças em veículos automotivos. O conjunto de componentes do dispositivo de retenção foi testado e aprovado para proteger a criança. Desta forma, o responsável por qualquer alteração no dispositivo de retenção, descaracterizando assim as condições da certificação, afetará a segurança da criança.
- Este produto é apropriado para crianças com peso compreendido entre 09kg e 25kg.
- Nunca transporte a criança sem um equipamento de retenção ou num equipamento que não seja adequado a sua idade, peso e altura, pois, desta forma, ela estará em maior risco de sofrer lesão em caso de um acidente.

- Por se tratar de um item de segurança, nunca adquira um produto usado, principalmente por não serem conhecidos os esforços a que o produto foi submetido anteriormente.

- **ATENÇÃO:** Caso este produto tenha sido submetido a um violento esforço em um acidente, substitua-o imediatamente.

- Nunca deixe a criança no dispositivo de retenção para crianças em veículos automotivos, sem a supervisão de um adulto.

- Um dos grandes objetivos dos dispositivos de retenção é evitar ao máximo que o corpo da criança sofra movimento. Desta forma, antes de sair com o veículo, certifique-se de que o dispositivo de retenção esteja bem firme no banco do veículo, e este dispositivo devidamente afivelado à criança.

- É importante destacar que a utilização de almofadas de adaptação para bebês deve contornar a cabeça, e não apoiar, para não prejudicar o pescoço da criança. E ainda, o fabricante deve deixar claro até quando (idade ou altura do bebê) este adaptador deve ser utilizado. Quando não existe esse adaptador de cabeça, mas a cadeira parece ser grande para o bebê (no caso das conversíveis quando o bebê é recém-nascido), é recomendado o uso de rolinhos de toalha de algodão para dar sustentação ao corpo e cabeça do bebê.

- Nunca deixe bagagens ou outros objetos passíveis de causar ferimentos próximos da criança.

- Nunca deixe a criança sozinha no veículo.

- Este é um dispositivo de retenção para crianças da categoria “universal”. Ele é aprovado para uso geral em veículos e se adapta na maioria, mas não em todos os assentos de carros.

- **ATENÇÃO:** Os itens rígidos e as partes de plástico do dispositivo de retenção para crianças devem ser corretamente posicionados e instalados para, durante o uso cotidiano do veículo, não ficarem presos por um assento móvel ou uma porta do veículo.

- A correta adaptação é apropriada se o fabricante do veículo declarar no manual que o veículo aceita um dispositivo de retenção para crianças “universal” para este grupo de massa.

- Em caso de dúvida, consulte o fabricante do dispositivo de retenção para crianças ou o revendedor.

- Guarde este manual de instruções para eventuais consultas.

INSTRUÇÕES DE MONTAGEM.

GRUPO I - Para crianças de 09kg a 18kg

Ajuste a inclinação da poltrona pressionando o botão “A” e empurrando o assento para trás (Figura 01).

Instale a poltrona no banco traseiro, de forma que a criança fique virada para a frente (Figura 02).



Figura 01



Figura 02

Em cada lado, você encontrará os botões “B”. Desprenda-os (*detalhe*). Após, abra os zíperes.

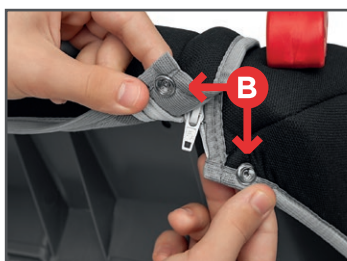

DETALHE

Desloque o tecido do encosto para frente (Figura 03).

De acordo com a posição do assento no automóvel, você deverá liberar a trava que prende o cinto de segurança do lado correspondente (Figura 04).



Figura 03



Figura 04

Passo o cinto pelas entradas da cadeira. (Figura 05). Passo a tira abdominal conforme a Figura 06.



Figura 05



Figura 06

Deixe o cinto firme. Passo a tira do ombro pela trava e prenda-a corretamente (Figura 07). Reposicione o tecido do encosto (Figura 08).



Figura 07



Figura 08

ATENÇÃO!

Certifique-se de que as tiras não estão torcidas.

► PARA ACOMODAR A CRIANÇA

Pressione o botão vermelho do fecho central do cinto de segurança da poltrona e libere as presilhas. Separe as presilhas uma da outra (Figura 09).

Posicione a criança, junte as presilhas do cinto e as encaixe no fecho central do cinto de segurança da poltrona. Puxe a lingueta e deixe o cinto bem justo (Figura 10).



Figura 09



Figura 10

► PARA MUDAR A ALTURA DOS OMBROS

Atrás da poltrona, você encontra as duas tiras de segurança. Retire-as do suporte (Figura 11).

Retire as tiras do cinto através dos orifícios. Após, recoloque o cinto reajustando a altura mais adequada para a criança (Figura 12).



Figura 11



Figura 12

Recoloque o cinto no suporte (reveja a Figura 11). Não se esqueça de passar as tiras do cinto pela frente do suporte.

FIQUE ATENTO!

Ao recolocar as tiras nos orifícios, certifique-se de que estão correspondentes às aberturas do tecido (Figura 13).

Parte de trás

Parte da frente



Figura 13

► PARA AJUSTAR O CINTO ENTRE AS PERNAS

Conforme o crescimento da criança será necessário o ajuste do cinto. Para isso, gire a tira passando pela abertura central, e reajuste conforme necessário.

GRUPO II - Para crianças de 15kg a 25kg

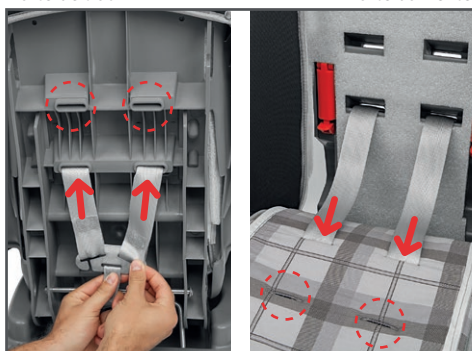
► PARA RETIRAR O CINTO DE SEGURANÇA DA CADEIRA

(O grupo II utiliza apenas o cinto de segurança do veículo).

Atrás da poltrona, você encontra as duas tiras de segurança, retire-as do suporte (reveja a Figura 11).

Pela frente, aperte a trava (Figura 14) e puxe a fivela pela parte de trás (Figura 15).



Figura 14



Figura 15

Pela frente da poltrona, puxe as tiras para fora das aberturas (Figura 16).

Solte as presilhas apertando a trava vermelha (Figura 17).



Figura 16



Figura 17

Retire os protetores de ombro do cinto de segurança. Puxe as presilhas para fora do cinto de segurança. Pela parte de baixo da poltrona remova a tira do cinto de segurança.

► PARA RETIRAR O CINTO ENTRE AS PERNAS

Gire a tira do cinto para, com o dedo, ajudar na retirada da fivela através da abertura central.



Figura 18

► PARA INSTALAR A POLTRONA NO VEÍCULO

Instale a poltrona no banco traseiro, de forma que a criança fique virada para a frente (Reveja a Figura 02). Passe a tira do cinto pela presilha (Figura 19).



Figura 19



Figura 20

Após, passe o cinto pelo guia encontrado na parte mais baixa do assento. Trave-o da maneira que fique justo.

ATENÇÃO!

Certifique-se de que as tiras não estão torcidas.

LIMPEZA E CONSERVAÇÃO.

- Tecido lavável;
- Evite manchas. Limpe o tecido logo após ser sujo;
- Para lavar as partes plásticas, use água e sabão neutro;
- Para garantir sua durabilidade, procure secar à sombra, não passar, não alvejar e não escovar.

TERMO DE GARANTIA

A TUTTI BABY agradece e parabeniza pela aquisição de mais um produto da nossa linha. Nossos produtos foram projetados para assegurar ao bebê todo o conforto, segurança e carinho que ele merece, com o máximo de qualidade e resistência. Assim, a TUTTI BABY confere garantia suplementar ao produto, nos termos a seguir dispostos:

1 – A TUTTI BABY garante este produto contra defeitos de fabricação por um período de **365 (trezentos e sessenta e cinco)** dias, sendo 90 (noventa) dias de garantia legal, com início a partir da data de emissão da nota fiscal e 275 (duzentos e setenta e cinco) dias de garantia contratual, esta iniciando ao término da garantia legal.

1.A – O prazo da garantia é contado em dias corridos, de modo que eventual reparo ou substituição de peças ou parte delas, não reabre nova contagem do respectivo prazo.

1.B - A Garantia beneficia apenas o comprador original do Produto, não sendo transferível a terceiros seus adquirentes.

2 – Referida garantia **abrange tão somente as falhas e os defeitos de fabricação**, desde que devidamente constatados/comprovados e não caracterizadas quaisquer das hipóteses previstas no item 6. Despesas com substituição de peças que sofreram desgaste natural devido ao uso, estas serão de responsabilidade do comprador.

3 – **A exigibilidade da garantia conferida carece de prévia análise e constatação dos defeitos/problemas/vícios alegados pelo comprador**, devendo ser relatado por escrito e de forma clara o que prejudica o funcionamento regular do equipamento e vir acompanhada da Nota Fiscal de Compra do produto.

3.A – O produto deverá ser encaminhado pelo comprador a uma de nossas lojas de Assistência Técnica, sem qualquer custo, durante o prazo da Garantia Legal. No período da Garantia Contratual caberá ao comprador o ônus de arcar com os custos de fretes de peças e/ou do produto.

4 – Durante o período e nas condições da Garantia, os produtos ou as peças defeituosas serão substituídas por peças novas ou recondicionadas, de qualidade e tecnologia equivalente ou superior, respeitadas as especificações originais do Produto e a legislação brasileira aplicável. As peças substituídas terão funcionalidade equivalente ou superior àquelas que apresentaram defeito, sendo que todas as partes defeituosas e substituídas na vigência da Garantia serão devolvidas à TUTTI BABY e passarão a ser de sua propriedade.

5 – Extinguir-se-á a Garantia:

- a - Se o comprador utilizar o produto de modo não compatível com a capacidade e características técnicas e/ou descumprir qualquer uma das orientações e condições exigidas no Manual de Instruções para a instalação, operação, uso e manuseio do produto;
- b - Se o comprador, sem prévia autorização do fornecedor, fizer ou solicitar a terceiros a manutenção, a realização de alterações, reparos e/ou a substituição de peças no produto;
- c - Se a identificação do produto ou do certificado estiver alterado ou rasurado;
- d - Defeitos provocados por acidentes.

A TUTTI BABY se responsabiliza pela mão de obra, bem como pela substituição gratuita de peças durante a vigência da garantia, desde que os defeitos sejam devidamente comprovados, por uma de nossas assistências técnicas autorizadas, como sendo de fabricação.

Ao término da Garantia, os serviços de manutenção e reparo passarão a ser cobrados.

Para garantir os benefícios que lhe são assegurados você deve apresentar a nota fiscal de compra e o termo de garantia com todos os dados preenchidos.

| TERMO DE GARANTIA | | CARIMBO DA LOJA |
|-------------------|--|-----------------|
| NOME DO COMPRADOR | | |
| ENDEREÇO | | |
| PRODUTO | | |
| LOTE | | |
| NOTA FISCAL | | |
| DATA DA VENDA | | |
| REVENDEDOR (LOJA) | | |
| ENDEREÇO DA LOJA | | |



Cuidar é a nossa alegria.

TUTTI BABY INDÚSTRIA E COMÉRCIO DE ARTIGOS INFANTIS LTDA.
Rod. Guilherme Jensen, s/n, SC 108 - km 13 - Distrito Industrial - Massaranduba/SC
Cx Postal 15 - CEP 89108-000 | Fone (47) 3379.4200 - Fax (47) 3379.4210
CNPJ: 06.981.862/0001-29 - Inscr. Est.: 254.837.026

sac@tuttibaby.com.br



0800 647 47 40

SAC

www.tuttibaby.com.br