

ORIENTAÇÃO DE MONTAGEM

ASSEMBLY INSTRUCTION

ORIENTACIÓN DE ARMADO

1000009841 - 27/05/2019

ISO 9001/2015

SISTEMA DE GESTÃO DE QUALIDADE CERTIFICADO

CORPO / CARCASS / CAJA					
Nº	CÓDIGO	DESCRIÇÃO / DIMENSÃO	ACABAMENTO		QUANTIDADE
CODE	DESCRIPTION / DIMENSION (mm)		FINISH		QUANTITY
CÓDIGO	DESCRIPCIÓN / DIMENSIÓN (mm)		TERMINACIÓN		CANTIDAD
01-	3000008470	LATERAL INF DIR GB 1P1G BRA	690 X 470 X 18 MM	AÇO / STEEL / ACERO - BRANCO / WHITE / BLANCO	1
02 -	3000008473	LATERAL INF ESQ GB 1P1G BRA	690 X 470 X 18 MM	AÇO / STEEL / ACERO - BRANCO / WHITE / BLANCO	1
03 -	3000008563	COSTA GB 2P2G-120 3 EST BRA	1197 X 690 X 15 MM	AÇO / STEEL / ACERO - BRANCO / WHITE / BLANCO	1
04 -	3000008574	FUNDO GB 2P2G-120 NG C/CALHA REF BRA	1198 X 468 X 20 MM	AÇO / STEEL / ACERO - BRANCO / WHITE / BLANCO	1
05-	3000005677	TETO/PRAT IPLP-60 NG BRA	599 X 469 X 20 MM	AÇO / STEEL / ACERO - BRANCO / WHITE / BLANCO	1
06 -	3000010012	COLUNA BALC 2P2G-105 BALI BRA	478 X 30 X 22 MM	AÇO / STEEL / ACERO - BRANCO / WHITE / BLANCO	1
07 -	3000010012	COLUNA CACHIMBO 2PT2G-120 EXC BRA	172 X 30 X 22 MM	AÇO / STEEL / ACERO - BRANCO / WHITE / BLANCO	1
08 -	3000000883	CALHA SUPERIOR IG3A-120 BRA	1192 X 23 X 20 MM	AÇO / STEEL / ACERO - BRANCO / WHITE / BLANCO	2
09 -	3000008482	LATERAL DIR GAV 40 BRA	400 X 93 X 16 MM	AÇO / STEEL / ACERO - BRANCO / WHITE / BLANCO	2
10 -	3000008478	LATERAL ESQ GAV 40 BRA	400 X 93 X 16 MM	AÇO / STEEL / ACERO - BRANCO / WHITE / BLANCO	2
11-	3000008524	TRASEIRO GAV 60 BRA	520 X 93 X 16 MM	AÇO / STEEL / ACERO - BRANCO / WHITE / BLANCO	2
12 -	3000008521	FUNDO GAVETA ACO 60 BRA	545 X 400 X 17 MM	AÇO / STEEL / ACERO - BRANCO / WHITE / BLANCO	2
13 -	3100016256	TAM PO RT 120 1X50X25 CDM-BP	1201X 505X 25 MM	MADEIRA/WOOD/MADEIRA - CONCRETO/CONCRETE/CONCRETO	1
	3100016723	TAM PO RT 120 1X50X25 NTN-BP	1201X 505X 25 MM	MADEIRA/WOOD/MADEIRA - NOGAL TERRACOTA	1
14 -	3100017208	REGUA/ROD 120 1X150X15 CDM-BP	1201X 150 X 15 MM	MADEIRA/WOOD/MADEIRA - CONCRETO/CONCRETE/CONCRETO	1
	3100017626	REGUA/ROD EXC 120 1X150X15 NTN-BP	1201X 150 X 15 MM	MADEIRA/WOOD/MADEIRA - NOGAL TERRACOTA	1
15 -	1000009826	KIT RODAPE PLAS EXC 47 X 120 PVC CDM	1200 X 442 X 138 MM	PVC - CONCRETO/CONCRETE/CONCRETO	1
	1000010291	KIT RODAPE PLAS EXC 47 X 120 PVC NTN	1200 X 442 X 138 MM	PVC - NOGAL TERRACOTA	1
16 -	1000001287	DIVISOR GAV DT-70- 520 X 385 ACO/MAD	520 X 385 X 60 MM	PLÁSTICO/PLASTIC/PLÁSTICO - BRANCO/WHITE/BLANCO	1

PORTAS / DOORS / PUERTAS - ABERTURA LADO DIREITO / RIGHT SIDE OPENING / APERTURA LADO DERECHO					
Nº	CÓDIGO	DESCRIÇÃO / DIMENSÃO	ACABAMENTO		QUANTIDADE
CODE	DESCRIPTION / DIMENSION (mm)		FINISH		QUANTITY
CÓDIGO	DESCRIPCIÓN / DIMENSIÓN (mm)		TERMINACIÓN		CANTIDAD
17-	3000009990	PORTA MED60 DOB P256C/REF 35 SM BRM	596 X 515 X 17 MM	AÇO / STEEL / ACERO - BRANCO / WHITE / BLANCO	1
	3000009991	PORTA MED60 DOB P256C/REF 35 SM PTM	596 X 515 X 17 MM	AÇO / STEEL / ACERO-PRETO FOSCO/BLACK MATT/NEGRO MATE	1

PORTAS / DOORS / PUERTAS ABERTURA LADO ESQUERDO / LEFT SIDE OPENING / APERTURA LADO IZQUIERDO					
Nº	CÓDIGO	DESCRIÇÃO / DIMENSÃO	ACABAMENTO		QUANTIDADE
CODE	DESCRIPTION / DIMENSION (mm)		FINISH		QUANTITY
CÓDIGO	DESCRIPCIÓN / DIMENSIÓN (mm)		TERMINACIÓN		CANTIDAD
18-	3000009989	PORTA MED60 DOB P256C/REF 35 SM BRM	596 X 515 X 17 MM	AÇO / STEEL / ACERO - BRANCO / WHITE / BLANCO	1
	3000010000	PORTA MED60 DOB P256C/REF 35 SM PTM	596 X 515 X 17 MM	AÇO / STEEL / ACERO-PRETO FOSCO/BLACK MATT/NEGRO MATE	1

FRETE GAVETA / DRAWER FRONT / FRENTE DE CAJÓN					
Nº	CÓDIGO	DESCRIÇÃO / DIMENSÃO	ACABAMENTO		QUANTIDADE
CODE	DESCRIPTION / DIMENSION (mm)		FINISH		QUANTITY
CÓDIGO	DESCRIPCIÓN / DIMENSIÓN (mm)		TERMINACIÓN		CANTIDAD
19-	3000008517	FRENTE GAV-60 DOB EXC P-256 BRM	596 X 168 X 17 MM	AÇO / STEEL / ACERO - BRANCO FOSCO / WHITE MATT / BLANCO MATT	2
	3000008549	FRENTE GAV-60 DOB EXC P-256 INX	596 X 168 X 17 MM	AÇO INOXIDÁVEL/ACERO INOXIDABLE/STAINLESS STEEL	2
	3000008556	FRENTE GAV-60 DOB EXC P-256 PTM	596 X 168 X 17 MM	AÇO / STEEL / ACERO - PRETO FOSCO / BLACK MATT / NEGRO MATT	2

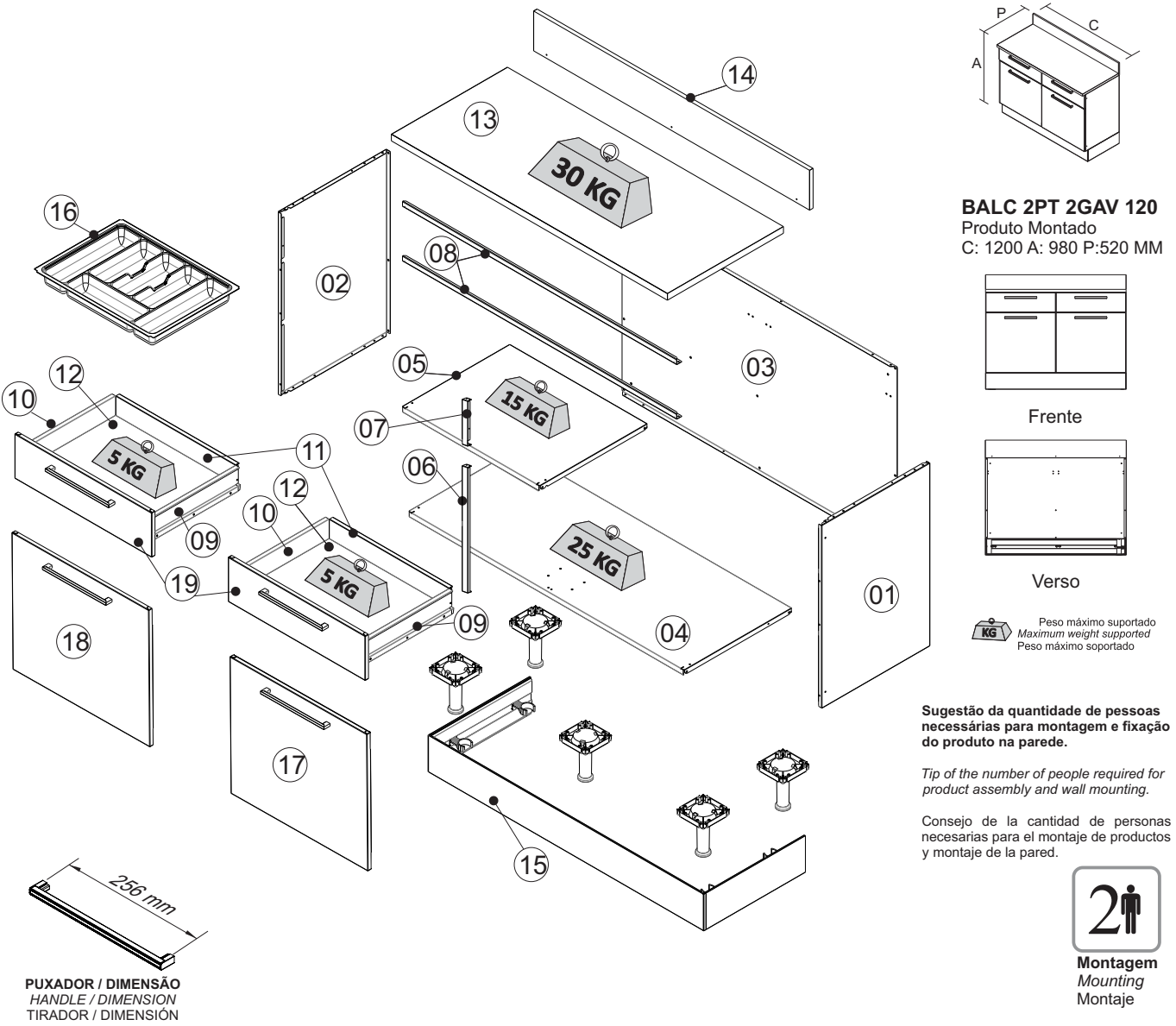

 04	 16	 05	 66	 08	 08
 01	 28	 16	 08	 TAMPA PLÁSTICA CABEÇA PARAFUSO SCREW HEAD CAP TAPA CABEZA TORNILLO 01	 BUCHA PLÁSTICA C/ CABEÇA BUSHING WITH PLASTIC HEAD TARUGO CON CABEZA PLÁSTICA 04
 CALÇO L PLÁSTICO "L- SHAPPED" PLASTIC BRACKET CUÑA DE PLÁSTICO EN "L" 02	 BUCHA PLÁSTICA PLASTIC ANCHOR TARUGO PLÁSTICO 01	 TAMPA PLÁSTICA CABEÇA PARAFUSO PLASTIC SCREW HEAD CAP TAPA PLÁSTICA CABEZA TORNILLO 04	 TAPA FURO PLÁSTICO PLASTIC BORE CAP TAPA AGUJERO DE PLÁSTICO 04	 BATOQUE PLÁSTICO PLASTIC STOPPER BATIENTE DE PLÁSTICO 16	 BASE PE PLASTICA LEG BASE BASE DE PATA PLASTICA 05
 PÉ ARMARIO PLÁSTICO PLASTIC FOOT CABINET PATA DE PLÁSTICO 05	 APOIO PLÁSTICO CALÇO DOBRADIÇA PLASTIC HINGE SHIM SUPPORT APOYO SOPORTE BISAGRA DE PLÁSTICO 04	 BUCHA PUXADOR HANDLE SCREW ANCHOR TARUGO TIRADOR 08	 CALÇO CORREDIÇA RUNNER SUPPORT CUÑA RIELES 04	 CORREDIÇA TELESCÓPICA METALICA TELESCOPIC RUNNER RIEL TELESCÓPICA 04	 GARRA PLÁSTICA MENOR RODAPÉ KIT RODAPÉ 02
 GARRA PLÁSTICA MAIOR RODAPÉ KIT RODAPÉ 05	 PUXADOR METAL CHUMBO METAL HANDLE IN LEAD COLOR TIRADOR METAL COLOR PLOMO 04	 DOBRADIÇA + CALÇO FRAME WING + DOOR WING BISAGRA + SOPORTE BISAGRA 04	 ACABAMENTO PLÁSTICO KIT RODAPÉ 02	 03	

*FERRAMENTAS NÃO FORNECIDAS
*Tools Needed (not supplied)
*Herramientas no suministradas

SAC 0800 032 6111 www.cozinhasitatiaia.com.br

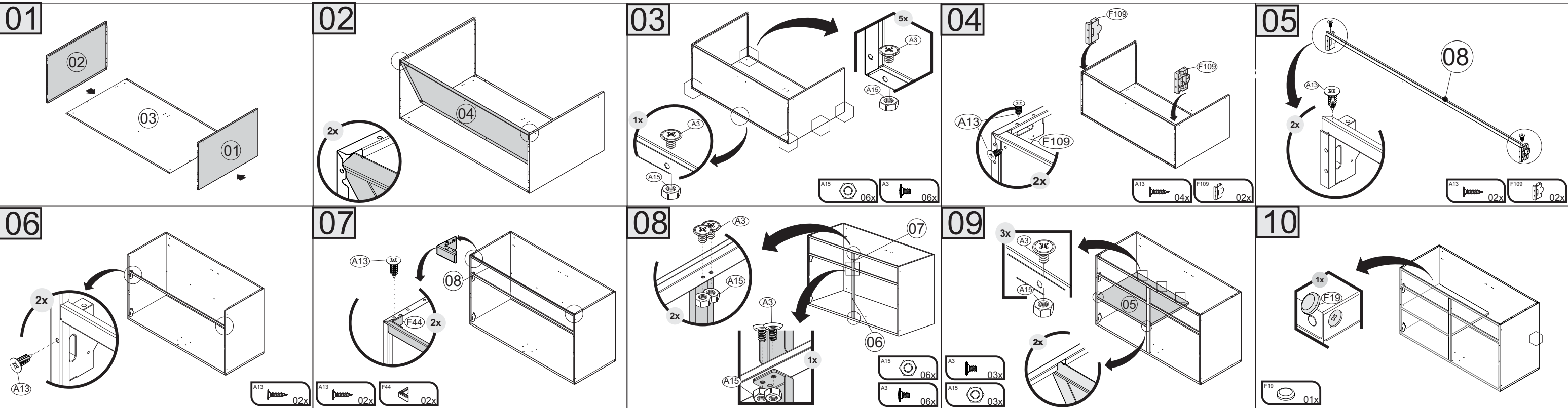

11

12

13

2x

5x

14

15

16

ATENÇÃO

16

17

18

19

20

21

22

23

24

25

26

27

28

29

UNIÃO DE MÓDULOS / Furniture attachment / Unión de módulos

Termo de Garantia

PARABÉNS!

Você acaba de comprar um produto que é referência de qualidade, durabilidade e beleza em todo o Brasil. Isso porque a Itatiaia faz de tudo para oferecer a você as melhores cozinhas de aço do mercado.

DISPOSIÇÕES E PRAZOS DE GARANTIA

A Itatiaia Móveis S/A estipula que o produto especificado, fica garantido pelo prazo de doze (12) meses, contados a partir da entrega efetiva do produto. Este prazo é compreendido como sendo: 3 (três) meses como garantia legal e 9 (nove) meses como garantia contratual.

Constatado o eventual defeito de fabricação, o consumidor deverá entrar em contato com a loja onde adquiriu o produto.

No prazo de garantia, as partes eventualmente defeituosas serão substituídas gratuitamente, por outra da mesma linha e modelo, assim como a mão-de-obra aplicada.

O projeto, instalação e a montagem na residência do consumidor não é de responsabilidade da Itatiaia. A montagem deve seguir corretamente as instruções que se encontram dentro da embalagem de cada módulo.

Esta garantia é válida em todo o território brasileiro, inclusive em toda e qualquer região litorânea.

A itatiaia se reserva o direito de efetuar modificações de caráter técnico em seus produtos, sem aviso prévio.

EXCLUSÃO DA GARANTIA

O presente termo exclui de sua garantia:

- danos causados em consequência de acidentes, mau uso, manuseio ou deslocamento incorreto dos produtos;
- danos causados por montagem inadequada;
- danos em decorrência de agentes externos (inundações, incêndios, etc);
- danos causados pela utilização de produtos de limpeza não recomendados no manual de instrução do produto;
- despesas de transporte, frete ou seguro;
- defeitos oriundos da utilização do produto em ambientes sujeitos a gases corrosivos, umidade excessiva ou em locais de altas/baixas temperaturas, poeira ou acidez.

A Itatiaia não se responsabiliza por incorreta instalação de cubas, pias, mármore, granitos ou similares. Também não será responsável pelas instalações elétricas, hidráulicas e de gás, bem como pelos danos que estes possam vir a causar ao produto.

A fixação dos armários de forma segura e garantida depende da qualidade da parede na qual os mesmos serão instalados. A Itatiaia não se responsabiliza por danos causados por instalação dos armários em paredes inadequadas.

CUIDE BEM DO SEU ARMÁRIO

Dicas de limpeza e conservação:

- Evite arrastar objetos em cima dos armários. Eles podem riscar e prejudicar o acabamento de seu móvel de cozinha;
- Para limpeza, deve ser utilizado apenas produto neutro (verifique na embalagem do produto se está escrito "neutro"). Remova o excesso com pano úmido e seque logo a seguir.
- Nunca utilize sapólios, esponja de aço ou qualquer material que possa arranhar a superfície dos armários durante a limpeza.
- Não se recomenda o uso de produtos à base de amoníaco.
- Não utilize plásticos ou papéis coloridos para forrar os armários.
- Deve-se evitar guardar sal, cebola, catchup, mostarda e outras substâncias ácidas sem as devidas embalagens de proteção.
- Para os armários com pia, é importante tomar cuidado ao redor dela, evitando-se o contato direto com água nas demais partes do produto. A área exposta a umidade pode influenciar na durabilidade dos seus móveis.
- Tente evitar a exposição direta ao sol. Sugere-se utilização de cortinas para proteger seus móveis de cozinha.
- Produtos adquiridos fora do Brasil com defeitos de fabricação, favor entrar em contato com a loja onde adquiriu sua Cozinha Itatiaia.
- Esta orientação deve ser guardada para futura consulta, caso necessário.

ATENÇÃO: Não utilize panos muito umedecidos na limpeza do armário, pois a umidade excessiva pode danificar o produto.

TAKING GOOD CARE OF YOUR CABINET

Cleaning and caring instructions:

- Avoid dragging objects on top of the cabinet. They might scratch the finishing.
- Only non-abrasive natural chemical products are recommended to clean your cabinet. Simply wipe the cabinet down with a wet cloth to remove the cleaning product excess.
- Never clean the cabinet with scouring powders, steel scrubber pads or any other product which can scratch its surface.
- Chemical products are not recommended.
- Cabinet surfaces should not be covered with colored plastic or paper sheets.
- Acid substances like salt, onion, ketchup and mustard must remain properly stored in sealed containers.
- Avoid the direct contact of water with other surfaces than the sink, as the humidity can affect the durability of the cabinets.
- Avoid cabinets exposure to direct Sun light. Drapers suggested.
- For technical assistance outside Brazil, please, contact the store where you purchased your Itatiaia kitchen.
- This guidance should be saved for future reference, if necessary.

BEWARE: Do not use a damp cloth to clean the cabinet. Excessive moisture can damage its surface.

CUIDE BIEN DE SU APARADOR

Indicaciones de limpieza y conservación

- Evite arrastrar objetos encima de los aparadores. Ellos pueden riscar o dañar el acabado de su mueble de cocina.
- Para limpieza, se debe utilizar apenas producto neutro (verifique en el embalaje del producto si está escrito "neutro"). Remueva el exceso con un paño húmedo y a seguir seque luego.
- Nunca utilice sapólios, esponja de acero o cualquier material que pueda arañar la superficie de los armarios durante la limpieza.
- No es recomendable utilizar productos con amoníaco.
- No utilizar plásticos o papeles coloridos para forrar los armarios.
- Debe evitarse guardar sal, cebolla, ketchup, mostaza o cualquier producto ácido sin el embalaje de protección.
- Para los armarios con lavaplatos, es importante tomar cuidado alrededor de ella, evitando el contacto directo con el agua en las demás partes del producto. El área expuesta a la humedad puede influir en la durabilidad de sus muebles.
- Evite la exposición directa al sol. Se sugiere la utilización de cortinas para proteger sus muebles de cocina.
- Los productos adquiridos fuera de Brasil con defectos de fabricación de productos, favor póngase en contacto con la tienda donde compró su Cucina Itatiaia.
- Esta orientación se debe guardar para futuras referencias, si es necesario.

ATENCIÓN: No utilice paños muy humedecidos en la limpieza del armario, pues la humedad excesiva puede dañar el producto.

Itatiaia

Av. Padre Arnaldo Jansen, 1325 - Santana - Ubá - MG - CEP: 36506-064 Atendimento de Pós-vendas: 0800 032 6111 ou www.cozinhasitatieia.com.br