

5. TERMOS DE GARANTIA

ESTA GARANTIA NÃO COBRE QUALQUER DEFEITO DO PRODUTO DECORRENTE DO USO E DO DESGASTE NATURAL OU DECORRENTE DA UTILIZAÇÃO INADEQUADA, INCLUINDO, SEM LIMITAÇÕES, O USO NORMAL E HABITUAL, DE ACORDO COM AS INSTRUÇÕES DA WARRIOR PARA O USO E A MANUTENÇÃO DO PRODUTO.

ESTA GARANTIA NÃO COBRE DEFEITOS DO PRODUTO DECORRENTE DE INSTALAÇÕES, MODIFICAÇÕES, REPAROS OU QUANDO O PRODUTO FOR ABERTO POR UM PROFISSIONAL NÃO AUTORIZADO PELA WARRIOR.

ESTA GARANTIA TAMBÉM NÃO COBRE DEFEITOS NO PRODUTO DECORRENTES DO USO DE ACESSÓRIOS OU OUTROS DISPOSITIVOS PERIFÉRICOS QUE NÃO SEJAM ORIGINAIS DA WARRIOR PROJETADOS PARA O USO COM O PRODUTO.

EM CASO DE DEFEITO DE FABRICAÇÃO, DESDE QUE COMPROVADO, A WARRIOR LIMITA-SE A CONSERTAR OU SUBSTITUIR O PRODUTO DEFEITUOSO.

ESTE PRODUTO ESTÁ GARANTIDO PELA WARRIOR PELO PERÍODO DE 1 ANO.

O CERTIFICADO SOMENTE TERÁ VALIDADE COM A APRESENTAÇÃO DA NF DE COMPRA. LEIA COM ATENÇÃO OS TERMOS DE GARANTIA ACIMA.

NF/Nº _____ DATA DA COMPRA ____/____/____.



6. RESPONSABILIDADE AMBIENTAL

A WARRIOR ACREDITA QUE AGIR DE MANEIRA SUSTENTÁVEL É ASSUMIR RESPONSABILIDADE PELAS GERAÇÕES FUTURAS E PENSAR NO CICLO COMPLETO DOS PRODUTOS, DESDE SUA PRODUÇÃO ATÉ O FINAL DE SUA VIDA ÚTIL.

ACESSE O SITE PARA SABER ONDE ENCONTRAR UM DE NOSSOS POSTOS DE RECEBIMENTO:

[HTTP://WWW.GMCONS.COM.BR/GMCLG/ADMIN/VISUALIZARPOSTOSMAPA-CLIENTE.ASPX?STRCODCLI=154](http://www.gmcons.com.br/gmclg/admin/visualizarpostosmapa-cliente.aspx?strcodcli=154)

WARRIOR

WEBCAM MAEVE

GUIA RÁPIDO

**PARABÉNS!
AGORA VOCÊ FAZ PARTE DO UNIVERSO WARRIOR GAMERS.**

ANTES DE SE DIVERTIR COM A INCRÍVEL WEBCAM **MAEVE** VOCÊ LEVARÁ ALGUM TEMPO COM O GUIA, A FIM DE EXPLORAR O MÁXIMO DE SUAS CAPACIDADES, AJUSTAR AS CONFIGURAÇÕES E DEIXAR A VERDADEIRA DIVERSÃO COMEÇAR.

1. INTRODUÇÃO

MAEVE WEBCAM 1080P DESFRUTE CHAMADAS COM IMAGEM WIDESCREEN EM HD NA MAIORIA DOS APP. É FÁCIL COMPARTILHAR MEMÓRIAS ATRAVÉS DE GRAVAÇÕES DE VÍDEO, TIRAR FOTOS E ENVIAR PARA SEUS QUERIDOS. CAPTURA DE VÍDEO COM QUALIDADE HD (HIGH RESOLUTION).



2 | BE A LEGEND

2. CARACTERÍSTICAS

1. REGULAGEM DE BALANÇO DE BRANCO AUTOMÁTICO.
2. REGULAGEM DE COMPENSAÇÃO DE COR AUTOMÁTICA.
3. MICROFONE INCORPORADO.
4. CAPTURA DE IMAGEM COM RESOLUÇÃO DE 1080P HD.
5. INSTALAÇÃO PLUG & PLAY, SEM NECESSIDADE DRIVER/SOFTWARE.
6. NÃO NECESSITA FONTE DE ENERGIA EXTERNA.
7. COMPATIBILIDADE COM WINDOWS 7 OU SUPERIOR, MAC OS 10.6 OU SUPERIOR, LINUX.
8. COMPATIBILIDADE COM SKYPE®, YAHOO® VIDEO MESSENGER, VIDEO CONFERENCE, WEBCHAT, VIDEOPHONE, CAPTURA DE FOTO, SISTEMA DE SEGURANÇA.

3. ESPECIFICAÇÕES TÉCNICAS

1. TIPO DE FOCO: FOCO MANUAL.
2. RESOLUÇÃO DE GRAVAÇÃO: ATÉ 30FPS PARA 1920*1080P, ATÉ 30FPS PARA 1080P/720P/480P/240P.
3. FORMATO DO VÍDEO: H.264, MJPEG, YUY2.
4. RESOLUÇÃO DE FOTO: 2.0MP.
5. TAMANHO DO CABO: 1.8 METROS.
6. CONEXÃO: USB 2.0.

3 | BE A LEGEND

4. CONEXÃO



BAIXE O APLICATIVO QUE PREFERIR PARA UTILIZAÇÃO DA CÂMERA, COMO: SKYPE®, OU WINDOWS CÂMERA, POR EXEMPLO.

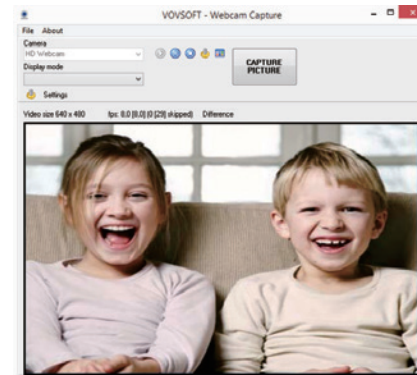

4 | BE A LEGEND