

BANCADA GOURMET 2PT 4GV

(LxAxP) 1806 x 928 x 670mm

4973739 Branco Thassos - Branco

Profundidade Útil 360mm

4973720 Preto Stone - Grafite

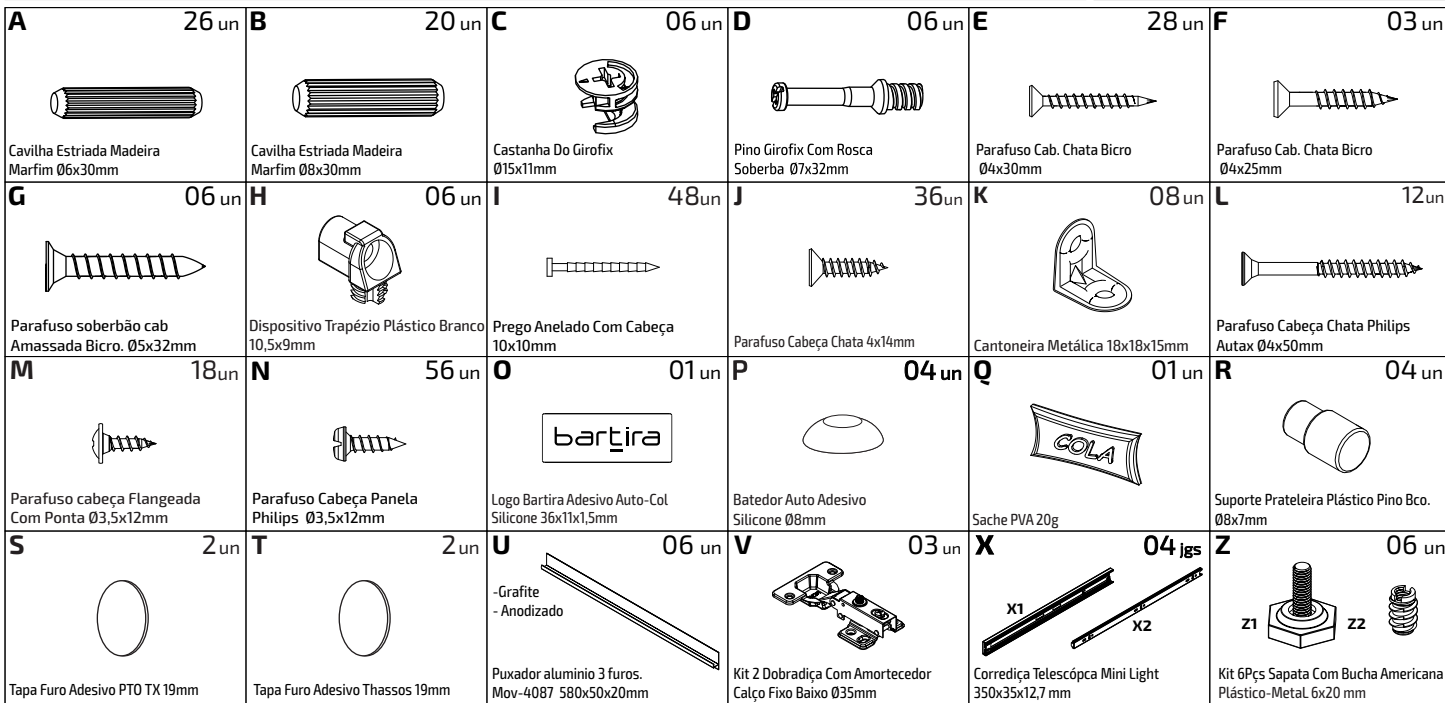
[illegible]

A **INDÚSTRIA DE MÓVEIS BARTIRA** preocupa-se tanto com a satisfação dos clientes, quando a qualidade de seus produtos. Por isso apresentamos o Certificado de Garantia. A presente garantia deverá ser exercida nos prazos aqui indicado perante as lojas do grupo **Via Varejo**, mediante apresentação deste certificado e nota fiscal. Para que o produto esteja assegurado pela garantia conferida neste documento, o cliente deverá adotar as seguintes orientações e cuidados quanto à montagem, conservação e limpeza.

MONTAGEM

A montagem deverá ser feita obedecendo às instruções do manual de instalação e montagem, que será fornecido com o produto no momento da entrega.

Para o uso adequado do móvel deve-se evitar maus tratos, exemplos: Bater as portas e gavetas, arrastar, riscar, umidades, ou calor excessivos e exposição ao sol para evitar possível alteração na cor original dos móveis.

Não serão de responsabilidade da Indústria de Móveis Bartira problemas que tenham origem na utilização do produto de forma inadequada ou quebra do móvel em função do excesso de peso por colocação de pedras de granito, mármore ou outros.

- As prateleiras e gavetas suportam um peso de até 5 Kg a cada 50cm.
- Tampo desenvolvidos para Tv's (Estantes e Racks) suportam até 50Kg.
Também não serão de responsabilidade da Indústria de Móveis Bartira problemas que tenham origem em:

- Instalações elétricas ou hidráulicas;
- Ação de cupins ou outras pragas;
- Armazenamento ou deslocamento do móvel em locais impróprios e não detetizados periodicamente;
- Todos e qualquer recortes ou alterações nos móveis;
- Uso do produto de limpeza ou abrasivos não recomendados.

CONSERVAÇÃO E LIMPEZA

Para maior durabilidade, recomenda-se que a limpeza dos móveis seja feita da seguinte forma: nas partes externas (portas, laterais e frentes de gavetas), internas, vidros e espelhos a limpeza deve ser feita com pano limpo ou umedecido em água ou sabão neutro e depois passar um pano limpo seco.

Em caso de transferência do armário para local diverso, esta só poderá ocorrer através de profissionais especializados, para a movimentação do móvel é importante que seja levantado do chão, não deve ser arrastado, pois avarias no manuseio e transporte, não estão contemplados na garantia.

OS PRAZOS DE GARANTIA
Será de cento e oitenta (180) dias de garantia, sendo os noventa (90) primeiros dias relativos à garantia legal previsto no artigo 26 do Código de Defesa do Consumidor e os demais noventa (90) dias, relativos à garantia contratual concedidos neste ato e por este termo pelo fabricante da mercadoria.

DA EXTENSÃO DE GARANTIA
A garantia aqui conferida compreende o reparo ou a substituição das peças com vícios de qualidade de fabricação, após análise de técnicos especializados da **Via Varejo**.

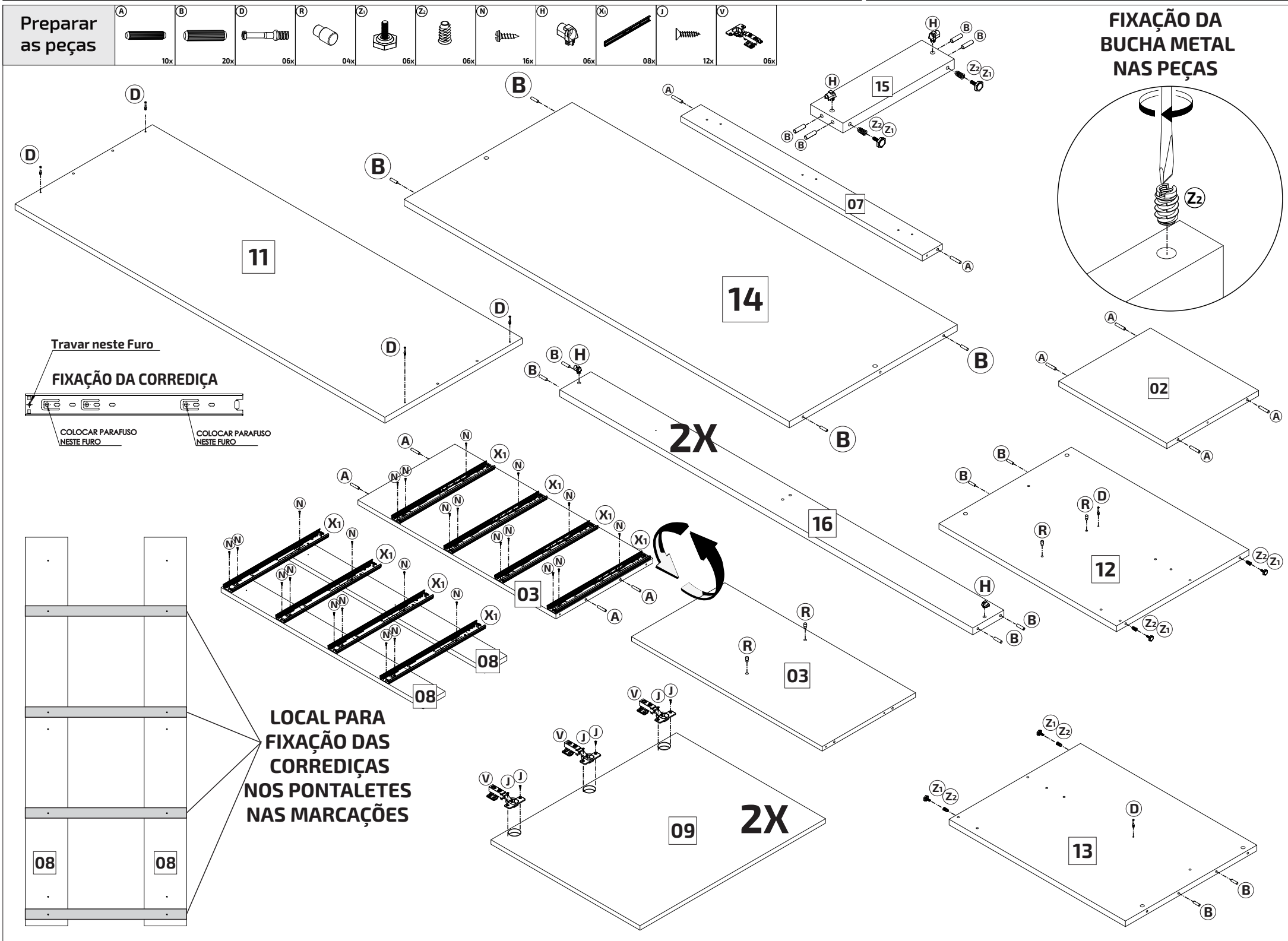

Montagem da gaveta

A	N	Q
16x	32x	01x
K	I	M
08x	48x	12x
E	X	U
08x	08x	04x

ATENÇÃO: APLICAR COLA NAS CAVILHAS E NO CANAL

Centralizar o fundo na gaveta antes de pregar

ENCOSTAR A CORREDIÇA NA FRENTE DA GAVETA E DEIXAR ALINHADO COM O FUNDO

4x

POSICIONAMENTO DOS PARAFUSOS PARA FIXAR A CORREDIÇA

Passo 01

Passo 02

Passo 03

Passo 04

Passo 05

ATENÇÃO: LADO COM A MEDIDA DE 81mm PARA CIMA

Passo 06

Passo 07

Passo 08

Passo 09

Passo 10

Atenção: Unir a peça 06 na peça 11 com a ferregam (E).

Passo 11

Atenção: Encaixar e alinhar os puxador nas extremidades e parafusar.

Passo 12

ATENÇÃO: Colar os tapa furos na parte interna de cada lateral de acordo com o padrão do móvel.

ATENÇÃO: TRAVAR AS CORREDIÇAS E EFETUAR O ENCAIXE DAS CORREDIÇAS DOS DOIS LADOS SIMULTANEAMENTE.