

bartira



Sinta-se bem,
Sinta-se em casa.

Há mais de 50 anos, produzimos móveis de qualidade e alta durabilidade, pois acreditamos que nossos produtos fazem parte de momentos especiais. Momentos únicos, que ficam ainda melhores quando vividos no lugar mais importante para você: a sua casa. Certifique-se de verificar todo o material da embalagem com cuidado. Em caso de dúvidas, entre em contato pelo SAC 3004-8818.

03/05/23 R00

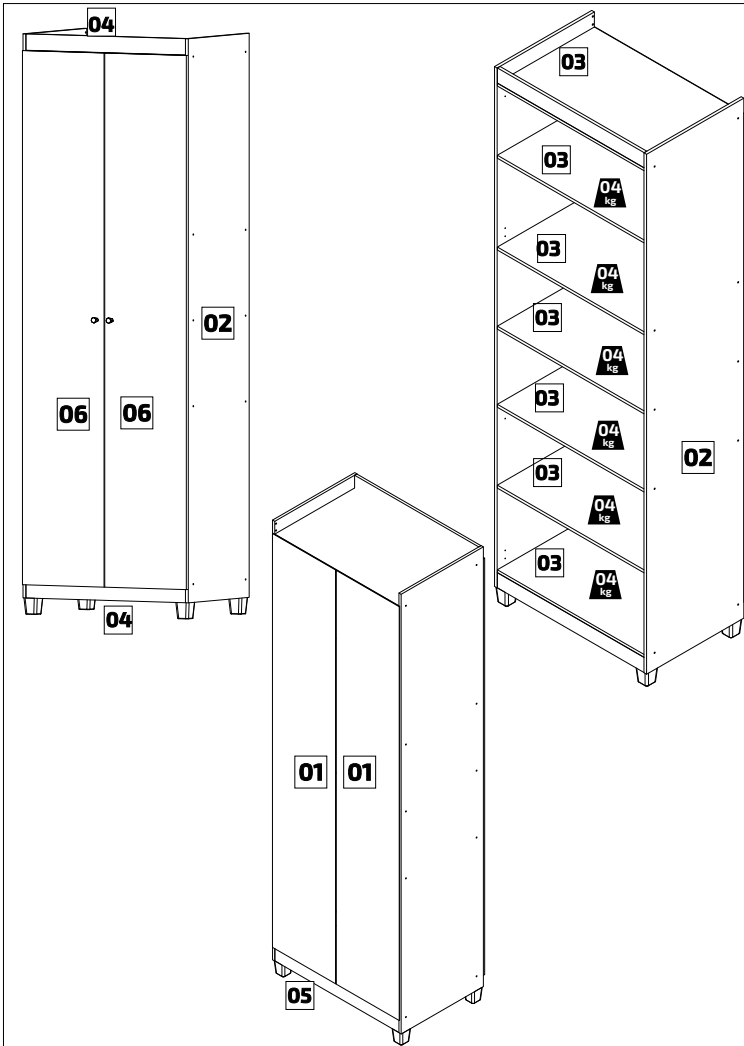

ARMÁRIO MULTIUSO 2PTS GIGANTE									
5259924 ARM 2PT MULTIUSO GIGANTE BR FOSCO									
Profundidade útil 446mm 5259932 ARM 2PT MULTIUSO GIGANTE DAMASCO/BR FOSCO									
Nº	Título	Nº Desenho	Comp.	Larg.	Esp.	Qtde.	Material /Padrão	Nº CAIXAS	BRANCO FOSCO
1	FUNDO	DW-0000469	1948	344	2,5	2	TRIPLAC	2	BRANCO
2	LATERAL	DW-0000462	2070	447	12	2	MDP BIANCO ARTICO	2	BRANCO FOSCO
3	TAMPO PRATELEIRA	DW-0000464	675	446	12	7	MDP BIANCO ARTICO	1	BRANCO FOSCO
4	MOLDURA RODAPÉ	DW-0000465	675	61	12	2	MDP BIANCO ARTICO	1	BRANCO FOSCO
5	RODAPÉ TRASEIRO	DW-0000467	675	61	12	1	MDP BIANCO ARTICO	1	BRANCO FOSCO
6	PORTA	DW-0000468	1960	343	12	2	MDP CRU	2	BRANCO FOSCO

Nº	Título	Nº Desenho	Comp.	Larg.	Esp.	Qtde.	Material /Padrão	Nº CAIXAS	BRANCO FOSCO	DAMASCO	BRANCO FOSCO
1	FUNDO	DW-0000469	1948	344	2,5	2	TRIPLAC	2	BRANCO	IMBUIA RUBI	
2	LATERAL	DW-0000462	2070	447	12	2	MDP BIANCO ARTICO	2	BRANCO FOSCO	DAMASCO	
3	TAMPO PRATELEIRA	DW-0000464	675	446	12	7	MDP BIANCO ARTICO	1	BRANCO FOSCO	DAMASCO	
4	MOLDURA RODAPÉ	DW-0000465	675	61	12	2	MDP BIANCO ARTICO	1	BRANCO FOSCO	DAMASCO	
5	RODAPÉ TRASEIRO	DW-0000467	675	61	12	1	MDP BIANCO ARTICO	1	BRANCO FOSCO	DAMASCO	
6	PORTA	DW-0000468	1960	343	12	2	MDP CRU	2	BRANCO FOSCO	BRANCO FOSCO	

A	42 un	B	03 un	C	20 un	D	70 un	E	32 un
Parafuso Cabeça Panela Phillips Autax Ø3,5x12mm		Cantoneira Metálica 18x18x15mm		Parafuso Cabeça Chata Phillips 3,5x40mm		Preço Liso Com Cabeça 10x10mm		Cevilha Estridada Madeira Marfim 6x6x30mm	
F	01 un	G	04 un	H	08 un	I	04 un	J	08 un
Lago Bartira Adesivo Auto-Col Silicone 36x1x1,5mm		Batedor Auto Adesivo Silicone Ø8mm		SUPOORTE PRT PINUS BEGE Plástico 98x7x18mm		- Cinza claro - Cumaru		P4 Quadrado 60mm Plástico 60x55x5mm	
M	08 un	N	02 un	O	01 un	P	02 un	Q	16 un
Dobra C/Calço Curve Ø26 mm		- Cromado		Perfil H Unifixo Fundo Plástico 1922x18x6 mm		Parafuso Cabeça Flangeada C/Parafuso Phillips Ø3,5x22mm		Parafuso Cabeça Flangeada C/Parafuso Phillips Ø3,5x22mm	
S	02 un	R1	02 un	R2	02 un	T	02 un		
Bucha Plástica Ø8mm		Cantoneira Metálica (52x36x22mm) Com capa plástica (52x32x22mm)		- Branco - Caramelo		Parafuso Cabeça Panela Phillips Autax Ø5,5x55mm			

A INDÚSTRIA DE MÓVEIS BARTIRA preocupa-se tanto com a satisfação dos clientes, quando a qualidade de seus produtos. Por isso apresentamos o Certificado de Garantia. A presente garantia deverá ser exercida nos prazos aqui indicado perante as lojas do grupo Via Varejo, mediante apresentação deste certificado e nota fiscal.

Para que o produto esteja assegurado pela garantia conferida neste documento, o cliente deverá adotar as seguintes orientações e cuidados quanto à montagem, conservação e limpeza.

MONTAGEM

A montagem deverá ser feita obedecendo às instruções do manual de instalação e montagem, que será fornecido com o produto no momento da entrega.

Para o uso adequado do móvel deve-se evitar maus tratos, exemplos: Bater as portas e gavetas, arrastar, riscar, unidões, ou calor excessivos e exposição ao sol para evitar possível alteração na cor original dos móveis.

Não serão de responsabilidade da Indústria de Móveis Bartira problemas que tenham origem na utilização do produto de forma inadequada ou quebra do móvel em função do excesso de peso por colocação de pedras de granito, mármore ou outros.

- As prateleiras e gavetas suportam um peso de até 5 Kg a cada 50cm.
- Tampos desenvolvidos para TVs (Estantes e Racks) suportam até 50kg.
- Também não serão de responsabilidade da Indústria de Móveis Bartira problemas que tenham origem em:
- Instalações elétricas ou hidráulicas;
- Ação de cupins ou outras pragas;
- Armazenamento ou deslocamento do móvel em locais impróprios e não dedetizados periodicamente;
- Todos e qualquer recortes ou alterações nos móveis;
- Uso do produto de limpeza ou abrasivos não recomendados.

CONSERVAÇÃO E LIMPEZA

Para maior durabilidade, recomenda-se que a limpeza dos móveis seja feita da seguinte forma: nas partes externas (portas, laterais e frentes de gavetas), internas, vidros e espelhos a limpeza deve ser feita com pano limpo ou umedecido em água ou sabão neutro e depois passar um pano limpo seco.

Em caso de transferência do armário para local diverso, esta só poderá ocorrer através de profissionais especializados, para a movimentação do móvel é importante que seja levantado do chão, não deve ser arrastado, pois avarias no manuseio e transporte, não estão contempladas na garantia.

OS PRAZOS DE GARANTIA

Será de cento e oitenta (180) dias de garantia, sendo os noventa (90) primeiros dias relativos à garantia legal prevista no artigo 26 do Código de Defesa do Consumidor e os demais noventa (90) dias, relativos à garantia contratual concedidos neste ato e por este termo pelo fabricante da mercadoria.

DA EXTENSÃO DE GARANTIA

A garantia aqui conferida compreende o reparo ou a substituição das peças com vícios de qualidade de fabricação, após análise de técnicos especializados da Via Varejo.

Após o móvel estar montado, não movimentar o cheio. O móvel deve estar completamente vazio para qualquer movimentação.

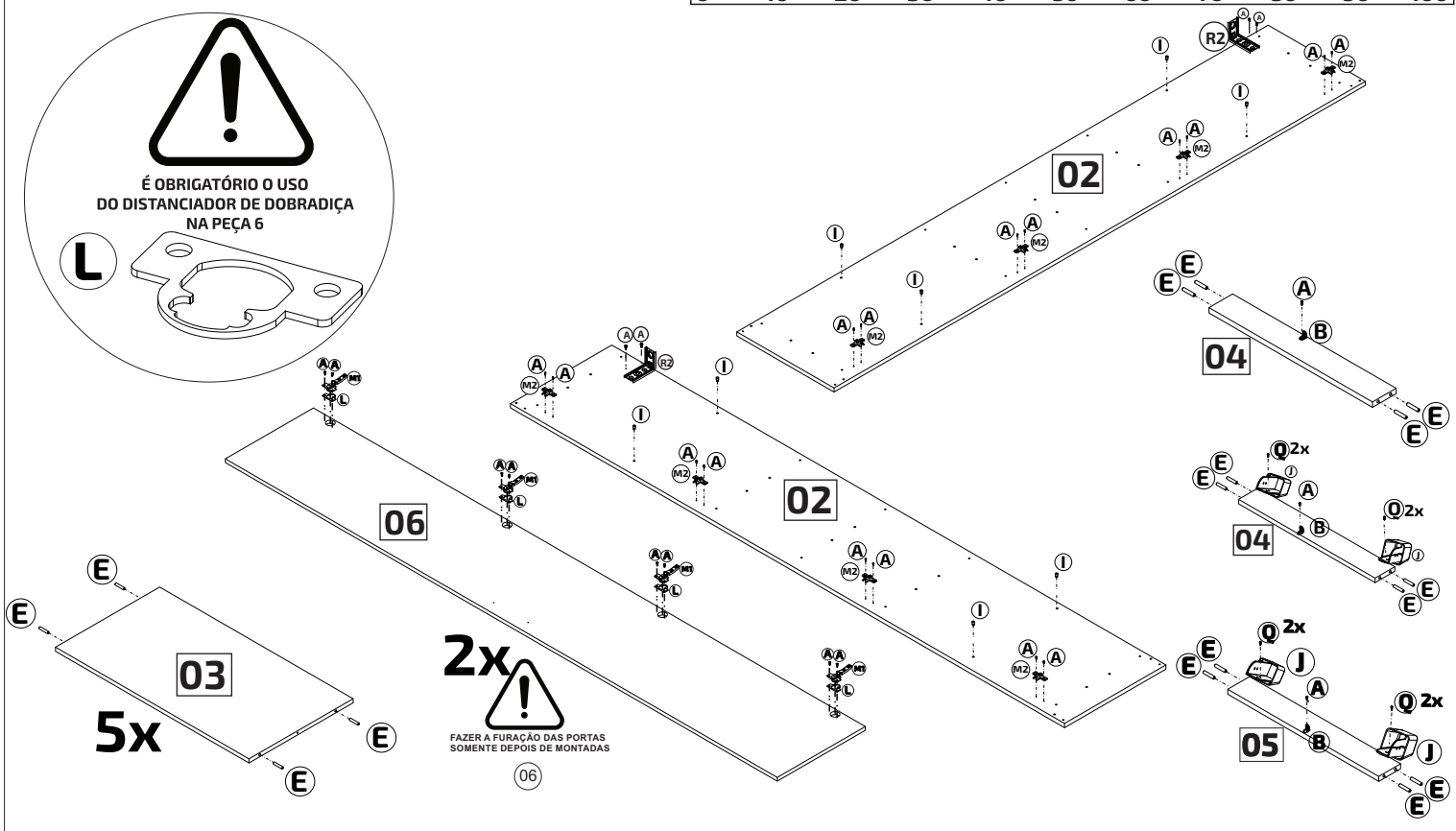
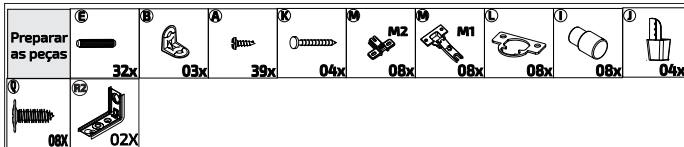

Passo 01

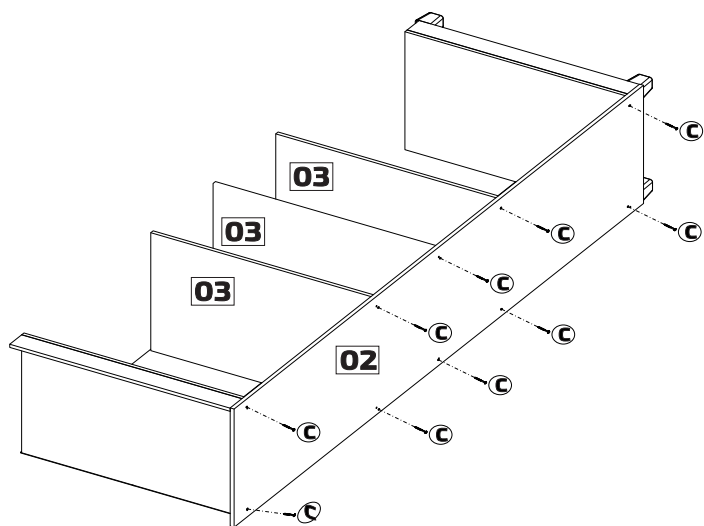

Passo 02

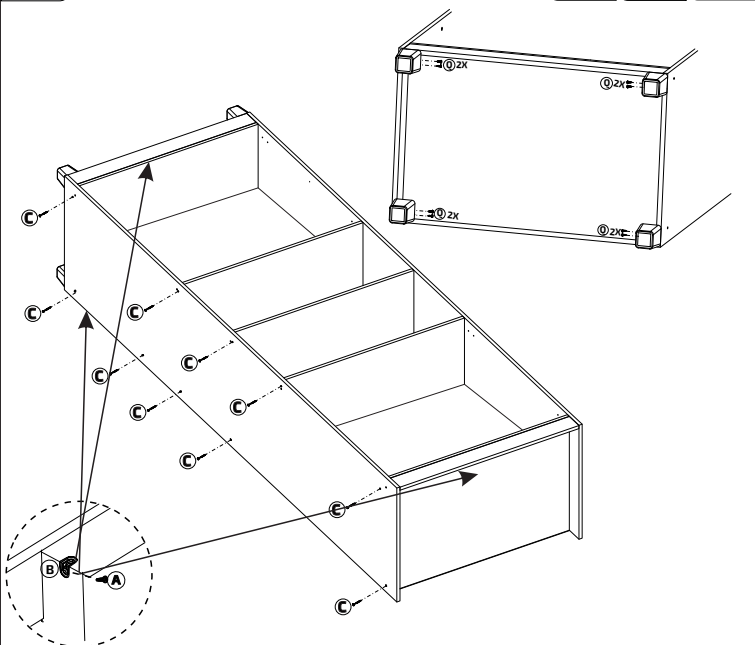

Passo 03

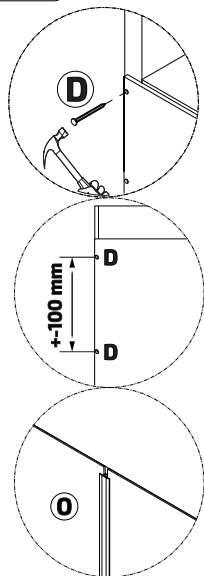

Passo 04

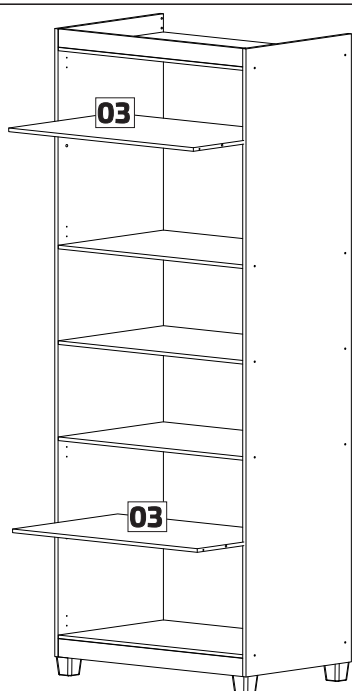

Passo 05

