

**Suporte fixo de parede UNIVERSAL
para TVs LED/Plasma/LCD/3D - 14" a 84"**

**Manual de Instruções
Modelo UNI100**

1. Leia atentamente todas as instruções deste manual antes de iniciar a instalação. Se você estiver em dúvida sobre qualquer parte do processo de instalação, contate um instalador ou revendedor autorizado. A LINEA não se responsabiliza pela incorreta instalação do produto.
2. Verifique se a superfície de instalação apresenta resistência suficiente para suportar tanto o peso do suporte quanto do aparelho a ser instalado. Superfícies com baixa resistência devem ser reforçadas antes da instalação.
3. Utilize equipamentos de segurança e ferramentas apropriadas para efetuar a instalação.

KIT DE ACESSÓRIOS			
Ref.	Item	Descrição	Qtd.
A	A1	Parafuso Philips M4x30mm	4
	A2	Parafuso Philips M6x30mm	4
	A3	Parafuso Philips M8x35mm	4
	A4	Espaçador 5mm (espessura)	8
B	B1	Bucha nº 10	4
	B2	Parafuso Philips Hex 1/4"x55mm	4

**CARGA
MÁX.
100Kg**

Bucha de encosto da TV

COMPONENTES	
Roldana escalonada	2

E-mail suporte técnico: suporte@lineaaccessorios.com.br

* Imagens meramente ilustrativas.
Produto sujeito a alterações sem aviso prévio.

1



67mm	para VESA100 - considere distância de 167mm	67mm
	para VESA200 - considere distância de 267mm	
	para VESA300 - considere distância de 367mm	
	para VESA400 - considere distância de 467mm	
	para VESA600 - considere distância de 667mm	
	para VESA800 - considere distância de 867mm	

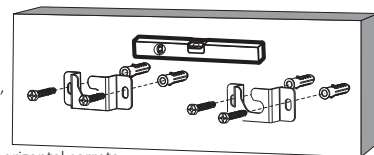

Passo 1:

Para instalar o suporte na parede, utilize o gabarito de furações presente no verso deste manual para fazer as marcações e furações na parede na distância horizontal correta e de acordo com a mesma distância entre os furos roscados na traseira do televisor. Insira as buchas nos quatro furos da parede, posicione e nivele os suportes e em seguida trave a montagem utilizando os parafusos de parede (1/4"x55mm) fornecidos.

* **Exemplo:** Se na traseira do televisor, os furos roscados estiverem à 400mm de distância horizontal um do outro, utilize a posição VESA 400 no verso deste manual ou faça a marcação diretamente na parede à 467mm, considerando os furos mais à extremidade do suporte, conforme figura ilustrativa acima.

2

Passo 2:

Para a montagem correta, as duas Roldanas devem ser instaladas na traseira do televisor, nos furos roscados presentes na parte superior do aparelho e as Buchas de encosto nos furos localizados na parte inferior. **É possível ajustar a distância da traseira da TV em relação à parede utilizando ou não os Espaçadores de 5mm. Veja maiores instruções no Passo 3.**



3

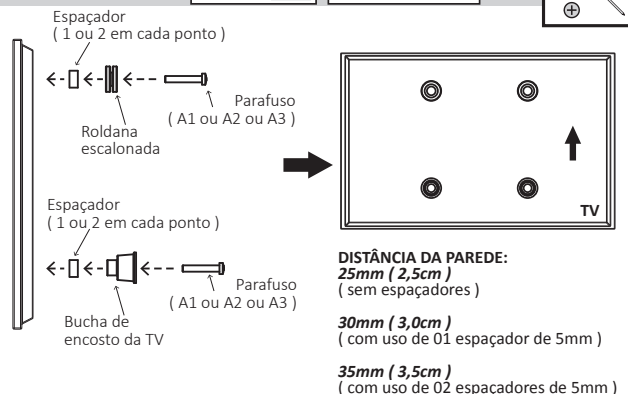
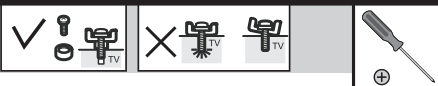

Passo 3:

Verifique qual rosca de parafuso disponível no Kit de Acessórios corresponde ao presente no televisor. No kit de acessórios são fornecidos 8 espaçadores plásticos de 5mm de espessura cada. Para ajustar a distância da traseira da TV em relação à parede e/ou para compensar o comprimento do parafuso fornecido, utilize 4 espaçadores (1 em cada roldana e bucha de encosto) ou para o afastamento máximo, utilize 8 espaçadores (2 em cada roldana e bucha de encosto). Os espaçadores também podem ser utilizados para ajustar a distância em relação à parede para a instalação dos cabos e conectores.

IMPORTANTE: O Kit de acessórios contém parafusos de diferentes diâmetros e comprimentos para fixação no televisor, os quais estão de acordo com os padrões mais comumente encontrados na maioria das TVs LCD/LED/PLASMA disponíveis no mercado. Entretanto, pode haver exceções quanto à compatibilidade dos mesmos. Após identificação dos parafusos compatíveis, o restante não será utilizado.

3. LIMITAÇÕES DA GARANTIA.

- 3.1. Decurso do prazo de validade previsto no item 2.1;
- 3.2. A garantia limita-se apenas ao produto, desde que todos os passos referentes às instruções de uso e instalação sejam seguidos.
- 3.3. As condições constantes neste termo de garantia são as únicas e exclusivas oferecidas ao cliente. Sob hipótese alguma a Linea Acessórios será responsável por quaisquer danos diretos ou indiretos, inclusive, transporte, lucros cessantes, especiais, incidentais ou consequenciais, seja com base em contrato, ato lícito, prejuízo ou outra norma legal.
4. **EXCLUSÃO DE GARANTIA.**
A garantia será automaticamente excluída caso:
 - 4.1. Houver alterações no produto (furos, amassados, arranhões).
 - 4.2. Não seja respeitado o limite de carga estabelecido para o produto.
 - 4.3. Apresente danos causados por falha na instalação, acidentes ou mau uso.
 - 4.4. Uso em desacordo com a finalidade para qual o produto foi projetado.
 - 4.5. Danos decorrentes do transporte ou embalagem inadequada, utilizados pelo cliente.
 - 4.6. Danos causados por agentes naturais (maresia, chuva, enchente, entre outros).
 - 4.7. Danos causados por produtos químicos (Benzina, Thinner, Removedores, entre outros).
 - 4.8. Utilização do produto em ambientes agressivos (umidade excessiva, acidez, corrosivos ou exposição excessiva ao calor).
 - 4.9. Tentativa ou reparo de produto por terceiros.
 - 4.10. Apresentação de rasuras ou modificações neste certificado.

5. COMO PROCEDER EM CASO DE ACIONAR A GARANTIA.

- 5.1. Envie um e-mail para o endereço suporte@lineaaccessorios.com.br relatando o problema apresentado. Acrescente o máximo de informações possíveis, fotos, ilustrações e/ou descrições. A equipe técnica da fábrica irá analisar o caso e responderá o e-mail em no máximo 24 horas (este prazo não leva em consideração finais de semana e feriados).
- 5.2. Caso seja necessário, a Linea Acessórios poderá solicitar o envio do produto para análise. Este envio ocorrerá por conta do cliente.
- 5.3. Em caso de ser constatado defeito de FABRICAÇÃO, retornaremos a peça para o endereço do remetente em no máximo 08 (oito) dias úteis e em caso de defeitos não cobertos pela garantia, entraremos em contato via e-mail, correio ou telefone, apresentando orçamento para conserto (dentro do mesmo prazo estabelecido acima) para aprovação, sendo que o cliente terá o prazo máximo de

4

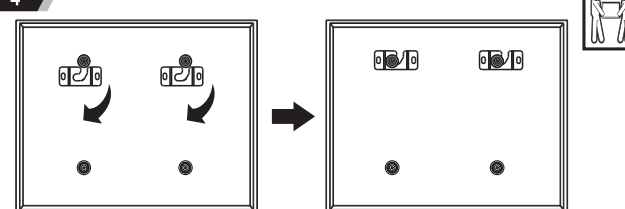

Passo 4:

Após estar com as Roldanas e Buchas de encosto da TV devidamente fixadas na traseira do televisor, solicite o auxílio de outra pessoa para movimentar o aparelho e encaixe-o nos suportes fixados na parede, conforme figura acima. Repare que as roldanas irão encaixar nos canais dos suportes e deslizar lateralmente até 1,5cm em relação ao centro da base de parede, devido ao formato curvo dos canais. Para remover a TV, faça o movimento inverso, inclusive deslizando lateralmente. O formato curvo dos canais auxilia a manter a TV sempre na posição de travamento, o que impede que o aparelho desencaixe acidentalmente do suporte de parede.

CERTIFICADO DE GARANTIA

1. CONDIÇÕES GERAIS DA GARANTIA.

- 1.1. A Linea Acessórios garante o produto de sua fabricação, constante de nota fiscal em anexo, contra qualquer defeito de material ou processo de fabricação, desde que a critério de seus técnicos autorizados, se constatare defeito em condições normais de uso.
- 1.2. A reposição de peças defeituosas e execução dos serviços decorrentes desta garantia deverá ser prestada exclusivamente através da Linea Acessórios ou empresa parceira desde que expressamente autorizada por ela.
- 1.3. A garantia só terá validade mediante preenchimento e envio deste, juntamente do produto com defeito, todos os acessórios que compõe o kit e respectiva nota fiscal de compra.

2. PRAZO DA GARANTIA.

- 2.1. Os produtos Linea Acessórios possuem garantia contra defeito de fabricação de 12 meses, a contar da data de compra do produto na revenda.

30 (trinta) dias para a retirada do mesmo após o comunicado de conclusão dos reparos necessários não cobertos pela garantia. Não havendo a retirada neste prazo, a ELG Pedestais poderá dar o destino que melhor convier ao produto, não cabendo ao Cliente qualquer tipo de indenização, reembolso ou qualquer outra modalidade de ressarcimento.

- 5.4. Se a troca ou conserto estiver coberto pela garantia, a devolução do seu produto será efetuada via CORREIO por conta da ELG Pedestais.

RECOMENDAÇÕES:

- * Antes de instalar os produtos Linea, verifique se a superfície onde será feita a instalação apresenta resistência suficiente para sustentar o peso do produto e do aparelho a ser utilizado.
- * Leia atentamente o manual de instalação.
- * A Linea Acessórios não se responsabiliza pela incorreta instalação dos seus produtos, bem como danos causados por este mesmo motivo ao produto ou à superfície de instalação.
- * Recomendamos que a instalação seja efetuada por profissionais treinados.
- * Não deve ser efetuado nenhum tipo de alteração ao produto (furo, corte, dobra ou outras).

ATENÇÃO - Os campos abaixo são de preenchimento obrigatório.

LOJA: _____

CÓDIGO DO PRODUTO: _____

DATA DA COMPRA: _____

NOTA FISCAL N°: _____

